

¡Participa Incorporado! Fluoruro de Plata Diamina (SDF) Hoja de Datos y Consentimiento Informado

¿Qué es y beneficios?: Un líquido antibiótico que puede ayudar a detener las caries y tratar la sensibilidad dental. **SDF** es rápido, sencillo, calmante y puede ser necesario volver a aplicarlo.

No debería usar **SDF** si:

1. Es alérgico a Plata
2. Tiene llagas dolorosas o en áreas de la encía o en cualquier lugar de la boca.

El procedimiento es: Secar el área afectada. Aplicar una pequeña cantidad de **SDF** en el área afectada y aplicar barniz de flúor.

El tratamiento de **SDF** no elimina la necesidad de un empaste dental o coronas para reparar la función o estética de un diente.

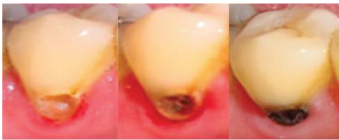

Los riesgos relacionados con el **SDF** incluyen, pero no se limitan a:

La cavidad / descomposición manchará negro permanente. Cuando esto ocurre, SDF está funcionando correctamente. Tenga en cuenta que incluso sin **SDF**, las cavidades son oscuras y se oscurecerán a medida que avanzan. La estructura sana no se mancha. El dentista de su familia puede reemplazar la estructura del diente dañado con un empaste o una corona. También se puede ofrecer una referencia.

Si se aplica accidentalmente sobre la piel o sale pardo o blanco puede aparecer una mancha temporal que no causa ningún daño. Esto no se puede lavar, pero desaparecerá en una a tres semanas.

Puede notar un sabor metálico que desaparecerá rápidamente.

Si la descomposición dental no se detiene, la descomposición progresará. En ese caso, el diente requerirá un tratamiento adicional, como la aplicación repetida de la sensación de **SDF**, relleno o corona, tratamiento de conducto o extracción.

Estos efectos secundarios son posible y no incluyan todas las posibles situaciones reportadas por el fabricante. Si nota otros efectos, comuníquese con su proveedor de servicios dentales.

No se pueden tratar todas las cavidades.

Alternativas a SDF y no se limitan a las siguientes:

Ningún tratamiento que pueda conducir a una infección continua y rotura de estructuras dentales y apariencia cosmética. Los síntomas pueden empeorar. En ese caso, el diente requerirá un tratamiento adicional, tal como un relleno o corona, tratamiento de conducto, o extracción por parte del dentista de su familia. Se puede ofrecer una referencia.

CERTIFICO QUE HE LEÍDO Y ENTIENDO COMPLETAMENTE ESTE DOCUMENTO Y AUTORIZO EL USO DE SDF SEGÚN LO RECOMENDADO POR PARTICIPA INCORPORADO.

Firma del Paciente/Padre o Encargado _____ Fecha _____

Nombre del Niño _____ Fecha de Nacimiento _____